

Madame, Monsieur,

Vous suivrez à la rentrée une formation en CAP esthétique en 2 ans à la CMA Formation Versailles.

Pour votre formation, le détail de votre équipement et des fournitures est listé ci-après. Il est obligatoire au bon déroulement de votre formation. Il vous est donc demandé d'acquérir ce matériel dès la rentrée.

L'Opérateur de Compétences (OPCO) auquel vous êtes rattaché par le biais de votre contrat d'apprentissage, prend en charge votre 1er matériel professionnel, dans la limite d'un plafond de 500€ (aide uniquement valable pour les apprentis en 1ère année de formation). Les photocopies des factures de matériel professionnel (au nom de l'apprenti) ainsi qu'un RIB au nom de l'apprenti seront à donner au CFA à la rentrée scolaire.

### **Matériel commun à toutes la matières**

- 1 grand classeur format 21 x 29,7
- Des feuilles simples perforées grands carreaux format 21 x 29,7
- Des copies doubles perforées grands carreaux format 21 x 29,7
- Des pochettes plastiques perforées format 21 x 29,7
- Un protège cahier transparent format 21 x 29,7
- Une trousse complète (crayon à papier, gomme, stylos de 4 couleurs, surligneurs, colle, ciseaux, correcteur)
- Une clé USB (minimum 32 go)

### **Mathématiques/Sciences**

- Calculatrice type collège
- Rapporteur

### **PSE**

- Porte vue / lutin (80 ou 100 pages)

### **EPS (uniquement pour la 2<sup>ème</sup> année)**

- Short ou survêtement
- Chaussures de sport

### **Arts appliqués**

- 3 crayons à papier HB / 2B / 2H
- 1 pochette de 12 ou 24 crayons de couleur de la marque FABER CASTELL
- 1 bloc de dessins Format A4 (90 g/m<sup>2</sup> – 50 pages minimum) ou (120 g/m<sup>2</sup> – 50 pages minimum)
- 1 pochette de 12 crayons feutres fins
- Taille-crayon et gomme

## Manuels scolaires :

|                           |  |
|---------------------------|--|
| <b>Français</b>           | <b>Les Nouveaux Cahiers - FRANCAIS CAP</b><br>Foucher, 2023<br>ISBN : 978-2-216-16848-4  |
| <b>Histoire géo – EMC</b> | <b>Les cahiers de l'apprenti Histoire Géographie EMC CAP et CFA (2024)</b><br>Delagrave, 2024<br>ISBN 978-2-206-11358-6  |
| <b>Relation clientèle</b> | <b>En situations professionnelles Relation avec la clientèle et vie de l'institut - Pôle 3 - CAP Esthétique, Cosmétique, Parfumerie</b><br>Delagrave, 2024<br>ISBN 978-2-206-11061-5 |

## Tenue professionnelle

Pour la tenue professionnelle, nous vous demandons de vous rapprocher de notre fournisseur :

**ALPAC**

**80,12€**

Bons de commande en annexe

## Fournitures et matériel professionnel

Se reporter à l'annexe : **Matériel professionnel rentrée 2025**

# MATÉRIEL PROFESSIONNEL RENTRÉE 2025 :

## CAP ESTHÉTIQUE 1 AN, 2 ANS, PRÉPA BTS

**Conformément au règlement intérieur de l'établissement, l'ensemble du matériel, la tenue professionnelle, le trieur de cours et le livre sont obligatoires et exigibles dès la rentrée.**

### 1. Commander et vérifier les commandes dès réception avec le bordereau de livraison\*:

- **TROUSSEAU FOURNITURES, LINGE, PRODUITS : 558.92 € ttc**

**Envoyer le bon de commande et le règlement au fournisseur PBI**

- **PINCEAUX et PRODUITS DE MAQUILLAGE : 342.83€ ttc**

**Envoyer le bon de commande et le règlement au fournisseur MAKE UP FOR EVER**

- **TENUE PROFESSIONNELLE : 80.12€ ttc**

**ALPAC 21, rue Pierre Curie 78210 Saint Cyr L'école 01.30.83.26.92 : achat en magasin ou livraison par transporteur (+12€TTC)**

Les commandes (et factures) doivent être **au nom de l'apprentie**

**\*Conserver le bordereau de livraison**

**\*Signaler rapidement au fournisseur les éventuels articles manquants non signalés**

### 2. Amener au professeur de pratique la semaine de la rentrée les règlements pour :

- **Accès streaming et 2 DVD PÉDAGOGIE ÉPILATION offert : 30€**  
**Espèces ou par chèque à l'ordre de « A.CAC »**

### 3. Acheter :

- Une paire de chaussures type **ballerines ou mocassins noirs** confortables (hauteur de talon maxi 4cm, voir photos ci-après)
- Une **petite** bouteille d'eau oxygénée à 10 volumes (pour la manucurie)
- Brosses, peigne, barrettes, élastiques, serre-tête, laque pour s'attacher correctement les cheveux.

## PRÉSENTATION OBLIGATOIRE EN COURS DE PRATIQUE

- ✓ La tenue professionnelle, propre, non froissée et les chaussures professionnelles sont obligatoires lors des cours de pratique.
- ✓ Les piercings doivent être retirés pendant les cours de pratique (lèvre, nez, langue, sourcils, nombril...) ainsi que les bracelets, bagues et montre.
- ✓ Il est formellement interdit d'avoir recours à certaines techniques pendant la durée de la formation (pose de vernis semi-permanent, faux-ongles, extensions de cils, séances de lumière pulsée) ou toutes autres techniques pouvant nuire au bon déroulement des cours de pratique.



Les cheveux doivent être propres, coiffés et attachés en chignon, tresse, s'ils sont longs



Les ongles doivent être courts, sans vernis, ni base, ni faux-ongles et sans artifices

Le maquillage doit être soigné et discret



✓



Porter des extensions de cils ou des faux-cils ne dispense pas des cours de pratique



Être en cours de forfait de photo-dépilation (IPL ou Laser) ne dispense pas des cours de pratique



Porter des prothèses ongulaires (gel, capsule, résine...), du vernis semi permanent est strictement interdit durant les cours de pratique.

# PRÉSENTATION OBLIGATOIRE EN COURS DE VENTE ET DE TECHNOLOGIE PROFESSIONNELLE

Une tenue correcte et conforme aux exigences du métier est obligatoire au CFA à chaque cours (pas de jogging, de jeans déchirés, de string, de nombril et de soutien-gorge visibles...).



## Chaussures AUTORISÉES



## Tenues AUTORISÉES

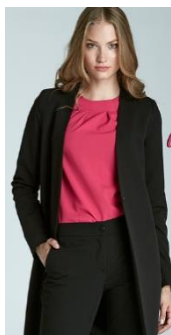

## Tenues et chaussures NON Autorisées



Date et signatures

Apprentie

Responsable légal

Maître d'apprentissage

# ALPAC

21 avenue Pierre Curie  
78210 Saint Cyr l'école  
01.30.83.26.92

## Tenue ESTHETIQUE 2025

Essayage optimal  
dans notre magasin

**tenue emportée le jour**  
**même**

payement carte bleue ou cheque

Du lundi au vendredi :  
Horaires de 9h00-12h15  
et  
14h00-18h00  
le samedi : Horaires  
de 9h30-17h00

**80.12 TTC**



**PAR TRANSPORTEUR +12 TTC**

payement courrier par cheque  
ou par mail virement  
[vetements@alpac-atf.fr](mailto:vetements@alpac-atf.fr)

**RENSEIGNEMENTS SUR LES  
TAILLES NOUS CONTACTER**

**TAILLE HAUT :**

**1 Tunique stretch ultra léger + pantalon stretch ultra léger**

| TAILLE                 | T.XS  | T.S    | T.M     | T.L     | T.XL    | T.2XL   |
|------------------------|-------|--------|---------|---------|---------|---------|
| Tour de poitrine en cm | 85-92 | 92-100 | 101-108 | 109-116 | 117-124 | 124-134 |

### **TABLEAU DE TAILLES PANTALONS**

| TAILLE               | T.XS  | T.S   | T.M   | T.L    | T.XL    | T.2XL   |
|----------------------|-------|-------|-------|--------|---------|---------|
| Tour de taille en cm | 70-82 | 83-90 | 91-98 | 99-106 | 107-114 | 115-124 |

**Téléphone impératif :**

**Prénom :**

**Nom :**

**Adresse :**

## TROUSSEAU 2025

**Section: TRX CAP PREPA 2025**

N° Devis : **54944**

**PRIX TTC**

**558,92**

Cette liste a été négociée pour vous faire bénéficier de prix exceptionnels sur du matériel professionnel.

**MODE DE LIVRAISON :**

**Domicile ou Institut de l'apprentie**

A compléter Impérativement par l'élève:  
**Veuillez écrire en lettres majuscules de façon lisible.**

NOM de l'élève\*

Prénom de l'élève\*

Nom et adresse de livraison :

Ville\*

Code Postal\*

Téléphone Portable\*

E-Mail\*

☐ Par Chèque libellé à l'ordre de PBI - BEAUTE ET PARFUMS

☐ ou Carte Bleue par SMS

**Tél Portable :**

A réception de la commande un lien sera envoyé sur votre smartphone pour procéder au règlement (Valable 24h)

☐ ou **♥scalapay**

**Tél Portable :**

<https://www.scalapay.com/fr> (3 fois sans frais)

A réception de la commande un lien sera envoyé sur votre smartphone via Scalapay pour procéder au règlement (Valable 24h)

**Toute commande non accompagnée de son règlement ne sera pas traitée. Il est indispensable de nous compléter l'intégralité du bon de commande afin de pouvoir le traiter\*.**

**POUR UNE LIVRAISON A LA RENTREE,**

**MERCI DE RETOURNER CE BON DE COMMANDE LE PLUS TÔT POSSIBLE A :**

**pbi - Avenue de Londres - Parc d'activités - 83870 SIGNES**

[info@pbifrance.com](mailto:info@pbifrance.com)

**Tout bon de commande envoyé et réglé vaut "Bon pour accord"**



Liste trousseau **CAP PREPA 2025 - 558,92€ TTC**

| Référence     | Quantité | Désignation  |
|---------------|----------|--|
| XLING0001     | 1        | Paréo Blanc 100% Coton   |
| XLING0186     | 2        | Serviette Blanche 100% Coton 400g/m² 110*200cm                       |
| XLING0183     | 4        | Serviette Blanche 100% Coton 400g/m² 50*90cm                         |
| XLING0181     | 2        | Serviette Blanche 100% Coton 400g/m² 30*50cm                         |
| XLING0011N    | 1        | Bandeau Normal Extensible Blanc                                      |
| XLING0033     | 1        | Tapis de Bain Blanc 100% Coton 600g/m² 50*70cm                       |
| XLING0136     | 1        | Mules Eponge Ouvertes x1 Paire                                       |
| XLJ0090       | 1        | Charlottes TNT Vrac x100   |
| XLJ0050       | 1        | Disques de Coton x80   |
| XLJ0061       | 1        | Mouchoirs Papier x100 ECOLABEL                                       |
| XLJ0031       | 1        | Rectangles de Coton 8*10cm x200                                      |
| SPRAYHYDRO250 | 1        | Solution Hydroalcoolique mains matériel surfaces spray Ecocert 250ml |
| XSPAT09       | 1        | Repose Spatule Porcelaine  |
| XUN005        | 1        | Bande de Gaze 7cm*3m   |
| XPM17         | 1        | Bol Semi Rigide Diam.16,1cm Haut. 8cm 1L                             |
| XPM116        | 1        | Poubelle Plastique Blanche 1,5 Litres Diam. 14cm Haut. 20cm          |
| XPM40         | 4        | Coupelle Plastique Diam. 7,5cm Haut. 3,7cm 100ml                     |
| XPM89         | 2        | Boîte à Outils 19,5*8*4cm  |
| XPM13         | 1        | Duo Pots Acrylique 15*8,3*12cm                                       |
| XBAG037       | 1        | Habillage Boîte à Mouchoirs Vinyle Blanc Pour Boîte 24*13*5,5cm      |
| XEPON011      | 1        | Eponges Végétales Ovale Jaunes Diam. 11,5*8cm x1 Paire               |
| EA002         | 1        | Pinceau à Démaquiller ELEMENTS                                       |
| XPMSP         | 1        | Pinceau Masque Synthétique Plat                                      |
| XSPAT11       | 2        | Spatule Cuillère Acétate 16cm  |
| XSPAT01       | 1        | Spatule Epilation Droite Inox Manche Bois 20cm                       |
| XCOUT47       | 1        | Pince à Epiler Mors Biais Noire PBI                                  |
| XEPON010B     | 1        | Eponges Végétales Rondes Jaunes Diam. 7cm x1 Paire                   |
| XPEC11        | 1        | Peigne Brosse Sourcils   |
| MEPL          | 1        | Eponge Prédécoupée 8 Diam. 7.5cm                                     |
| XEPON016      | 1        | Houppe Noire Velours Diam. 8,5cm                                     |
| MTC2R         | 1        | Taille Crayon Pro 2 Diamètres Diam. 7,5 & 10mm                       |
| SI001         | 1        | Bol Manucure Reversible Rond avec Couvercle                          |
| XCOUT52       | 1        | Repousse Cuticule + Couteau Incurvé                                  |
| XMAN006       | 1        | Polissoir Luxe 4 Faces G220/400/800/4000 PBI                         |
| XLING0040     | 1        | Coussin Manucure Plat 19*21cm PBI                                    |
| XPM36         | 1        | Plateau Manucure Compartimenté Acrylique 21*30*3cm PBI               |
| EC027         | 1        | nourrir mains//crème 250ml ELEMENTS                                  |
| NOVC006       | 1        | Vernis Rouge Franc 11ml no   |
| NOVC024       | 1        | Vernis Vieux Rose 11ml no  |



|            |   |  |
|------------|---|--|
| NOVC011    | 1 | Vernis Rouge Rubis 11ml no                                 |
| NOVC015    | 1 | Vernis Rose Fuchsia 11ml no                                |
| NCKFRENCH  | 1 | Kit 3 Vernis French NO                                     |
| NCKSOINS   | 1 | Kit 3 Vernis Soins 11ml NO                                 |
| XFONG0100B | 1 | Dissolvant Doux sans Acétone 100ml PBI                     |
| XMAN024B   | 1 | Limes à Ongles Naturels G240/240 x3 PBI                    |
| XMAN012    | 1 | Râpe Pieds Double Face                                     |
| XMAN071    | 1 | Maxi Stick Bois 15cm x 10                                  |
| XCOUT02    | 1 | Ciseaux Bouts Ronds  |
| XCOUT32    | 1 | Pince à Ongles Pro Luxe 12cm avec Fermeoir                 |
| XCOUT30    | 1 | Pince à Envies Pro Luxe 3mm avec Fermeoir                  |
| ANDGPPKIT  | 1 | Gel Polish Pro Kit ANDREIA                                 |
| ANDVSP218  | 1 | Vernis Semi-Permanent 218 Le Blanc French 10,5ml ANDREIA   |
| ANDVSP209  | 1 | Vernis Semi-Permanent 209 Nude Transparent 10,5ml ANDREIA  |
| ANDVSP285  | 1 | Vernis Semi-permanent 285 Rose Corail 10,5ml ANDREIA       |
| ANDVSP296  | 1 | Vernis Semi-Permanent 296 Rouge Cerise 10,5ml ANDREIA      |
| LEDLAMP010 | 1 | Lampe 21 Led Pro Compact 48W PBI                           |
| EVN001     | 1 | démaquiller[lait] lait démaquillant 100ml                  |
| EVN003     | 1 | démaquiller [lotion] lotion micellaire démaquillante 100ml |
| EVN007     | 1 | nettoyer [gel] nettoyant moussant 100ml                    |
| EVN006     | 1 | tonifier [lotion] lotion tonique 100ml                     |
| EVN011     | 1 | exfolier [grains] gommage à grains 40ml                    |
| EVN023     | 1 | contour [masque] masque contour des yeux 40ml              |
| EVN013     | 1 | exfolier [gel] peeling 40ml                                |
| EV015      | 1 | équilibrer//masque 40ml ELEMENTS                           |
| EVN024     | 1 | sublimer [masque] gel hydratant ionisable 40ml             |
| EVN019     | 1 | nourrir [masque] masque crème 40ml                         |
| EVN015     | 1 | modeler [crème] crème de modelage 40ml                     |
| EVN047     | 1 | ampoules [assorties] x6 1,5ml                              |
| EMN011     | 1 | Fiches Produits - Kit element[s]                           |
| INPIN19    | 1 | Patchs Contour des Yeux Anti-Fatigue Vitamine C x1 IROHA   |
| XBAG040    | 1 | Trousse Noire Cristal Grand Modèle 25*20*14cm              |
| XBAG213    | 1 | Sac Trolley Sportage Grande Capacité 63*32,5*35cm 60L PBI  |

# MAKE UP FOR EVER

PROFESSIONAL PARIS

## BON DE COMMANDE CFA VERSAILLES

Selon devis SO-618713

| Elève  |  | Etablissement  |
|--|--|--|
| Nom :<br>Prénom :<br>Téléphone :<br>Mail :<br>Adresse de livraison :   |  | CFA DE VERSAILLES<br>17 AV DU GENERAL MANGIN<br>78000 VERSAILLES |
| <b><u>Règlement par carte bancaire</u></b><br><br>Veuillez envoyer votre bon de commande par e-mail à : <a href="mailto:munozb@makeupforever.fr">munozb@makeupforever.fr</a> et/ou <a href="mailto:depauwcorial@makeupforever.fr">depauwcorial@makeupforever.fr</a><br><br>Un lien de paiement sécurisé vous sera ensuite envoyé par e-mail. Merci de nous informer une fois le paiement effectué. | <b><u>Règlement par chèque</u></b><br><br>Veuillez envoyer votre bon de commande accompagné d'un chèque dûment rempli à l'ordre de MAKE UP FOR EVER, par courrier à l'adresse suivante :<br><br>MAKE UP FOR EVER<br>Service commercial écoles<br>1Rue Pasquier<br>92300 Levallois-Perret |  |

*Veuillez noter que les commandes ne seront traitées qu'une fois le règlement reçu.  
Il est indispensable de renseigner l'intégralité des champs du bon de commande.*

# MAKE UP FOR EVER

PROFESSIONAL PARIS

## BON DE COMMANDE CFA VERSAILLES

Selon devis SO-618713

| Référence produit | Désignation des articles                      | Quantités |
|-------------------|---|-----------|
| I000094585        | KIT PINCEAUX PRO                              | 1         |
| I000050009        | INSTANT BRUSH CLEANSER 140ML                  | 1         |
| I000022802        | HYDRA BOOSTER STEP 1 PRIMER-21 PV 30ML        | 1         |
| I000019721 *      | HD SKIN SETTING POWDER-24 18G 2.1             | 1         |
| I000075106 *      | HD SKIN FOUNDATION-22 30ML 1N06               | 1         |
| I000075122 *      | HD SKIN FOUNDATION-22 30ML 2N22               | 1         |
| I000034000        | EPONGE WATERTONE FOUNDATION-21                | 1         |
| I000010025 *      | PALETTE UHD UNDERPAINTING 6,6G #25            | 1         |
| I000016901        | MIST & FIX-23 100ML SPRAY                     | 1         |
| I000069130        | ARTIST FACE POWDERS HIGHLIGHTER-23 4G 130     | 1         |
| I000069220        | ARTIST FACE POWDERS BLUSH-23 4G 220           | 1         |
| I000018225        | AQUA RESIST BROW DEFINER-23 0,09G 25          | 1         |
| 23701             | MASCARA SMOKY STRETCH 7ML                     | 1         |
| I000058201        | AQUA RESIST COLOR INK-22 2ML 01               | 1         |
| I000024903        | ARTIST FALSE LASHES N-03                      | 1         |
| I000025100        | ARTIST COLOR PENCIL 1,41G 001 WHATEVER BLACK  | 1         |
| I000025606        | ARTIST COLOR PENCIL 1,41G 606 WHEREVER WALNUT | 1         |
| I000025808        | ARTIST COLOR PENCIL 1,41G 808 BOUNDLESS BERRY | 1         |
| I000034001        | PALETTE ARTIST TO GO-24 6x1G 600              | 1         |
| I000034002        | PALETTE ARTIST TO GO-24 6x1G 808              | 1         |
| I000034003        | PALETTE ARTIST TO GO-24 6x1G 100              | 1         |
| I000034004        | PALETTE ARTIST TO GO-24 6x1G 606              | 1         |
| I000013601        | SUPER BOOST LIP GLOSS-24 9ML 01               | 1         |
| I000076408        | ROUGE ARTIST FOR EVER STICK SATIN-24 2,4G 408 | 1         |
| I000076136        | ROUGE ARTIST FOR EVER STICK SATIN-24 2,4G 136 | 1         |
| I000066402        | ARTIST COLOR PENCIL EXTREME-24 1,2G 402       | 1         |

**TOTAL TTC 342,83 €**

\* références susceptibles de modification sur les kits peaux foncées