

**Secrétaire Générale**  
**Florence GALIEZ**  
 Assistante de direction : Jennifer COLINE  
 Chargé de Mission : Frédéric CUCHET

**Direction de la Formation**

**Dir : Laura GASSER**  
**Dir adjointe : Sandrine TEIL**  
 Assistante de direction Angélique KLEIN

**Projets transversaux**

**Référent Handicap : Bérangère DEITRICH**  
 Chargé de mission : Laëtitia SERRANO  
 Référent OPCO : Karine ZONE  
 Ingénieur pédagogique : Rajae TARIBA  
 Chef de produit formation : Olga RAMAC  
 Alternante Marketing : Marie-Julie OWONO SIMBA  
 Chargé des labellisations et contrôle pédagogique : En cours de recrutement  
 Coordinateur Data : Yves SEVESTRE

**Pôle Handicap**

Référent Handicap : Bérangère DEITRICH

**Orientation & Reconversion**

Coordinateur Orientation : Yves ROUDIERE  
 Chargé de mission reconversions professionnelles : Ana TAVARES

**Pôle médiation**

**Responsable : Virginie FOURRIER**

**PÔLE T3P**

**Responsable : Christelle PESQUIE**

**PÔLE SIÈGE**

Valérie DELRIEU  
 Aïssatou SANE  
 Coordinateur admission : Djillali OUANFOUF

**Direction ETC**  
 Entreprises, Territoires, Compétences

**Dir : Samuel CUCHEROUSET**  
**Dir adjoint : Thomas CECINI**

Assistante de direction  
 Sylvie AGBOTON

**Responsable Plateforme de relation clients**  
 Naima BOULABAS

**Coordination et pilotage régional**

**Abonnement Pass CMA Liberté**  
 Yasmina FONT ALBA - cheffe de projet

**Formation Continue**  
 Alexandre CHAUBET TAVENOT - Coordinateur

**Création d'entreprise**  
 Manuel VARANDA - Coordinateur

**Formalités**  
 Lina SELBONNE - Coordinatrice

**Environnement**  
 Matthieu BEGUIN BILLECOQ - Coordinateur

**Numérique**  
 Nolwenn LE RICHOMME - Coordinatrice

**Métiers d'art**  
 Justine DUPUIS - Coordinatrice  
 Caroline BOUEDEC  
 Sophie FOURMAUX

**Accompagnement aux Marchés publics**  
 Nina Zianphour

**Équipe Études -AMO**

Damien CANTET  
 Céline COURGNEAU  
 Xabier IRIONDO  
 Rémy ROUBERT

**Cellule régionale SOS Entreprises (95)**

**Direction Finances et Achats**

**Dir : Valérie HÉRAULT**  
**Dir adjointe : Murielle DELPONS**

**Pôle paie**

**Responsable d'une unité administrative :**  
 Monique MULLER

Paloma ABGUILLERM - Jérôme KLEIN  
 Régine DE LA REBERDIÈRE

**Pôle Comptable**

**Responsable d'une unité administrative :**  
 Sylvie DELAVAL-CHAMBON  
**Attaché administratif :** Hay Mun AUNG MYINT  
**Comptable :** Zohra TALEB

**Pôle Budgétaire**

**Attaché administratif :** Claire CHAMPAGNAT

**Pôle marché publics**

**Responsable d'une unité administrative :**  
 Maïlé GIRARDIER-NEMOZ  
**Chargée d'études :** Manel HADIDANE

**Pôle Juridique**

**Responsable d'une unité administrative :**  
 Nathalie DELPEUCH

**Pôle Qualité, performance & RSE**

**Responsable : Nolwenn LACHAUX**

Chef de projet : Alice DUMONT  
 Attachée technique : Audrey SOUCASSE

**Pôle Financement**

**Responsable : Frédéric FOURMY**

Valérie LEBLOND - Marianne VALLÉE

**Direction Marketing, Digital et Communication**

**Dir : Bertrand MILLIAT**

Denis AUCLAIR - Romain BACCHI  
 Aurore BERTRAND - Marie-Astrid COPPOLA  
 Vincent DEBANNE - Lisa MILLET - Lucie MORHAN  
 Julia NAVARRO - Nicolas LAGIER - Léa POUTRET

**Direction Relations Extérieures & Partenariats**

**Dir : Elisabeth AUFFRAY**

Benoît GUY - Alternant

**Direction RH**

**Directeur : Éric CLEMENTE**  
**Dir adjointe : Niew DIOP**

Référente : Émilie BOUVERAT

**Direction des Systèmes d'information**

**Dir : Yann BOUJEANT**

Marianne BERTRAND - Chef de projet CRM  
 Ralph DEJEAN - technicien réseaux  
 Nicolas DELAIRE - Assistant administratif

**Direction Patrimoine et Moyens généraux**

Florence COPEL - Assistante de direction  
 Abdoulaye CAMARA - Agent de service  
 Oulaya TOULORGE - Attaché technique



**Secrétaire Générale**  
**Florence GALIEZ**  
*Assistante de direction : Jennifer COLINE*

**Direction de la Formation**

**Dir : Laura GASSER**  
**Dir adjointe : Sandrine TEIL**  
*Assistante de direction*  
 Angélique KLEIN

**CMA Formation Paris International**

**Directeur : Laurent LUCE**  
*Attaché administratif : Franck HAUSSWIRTH*  
*Professeur : Mathieu SOMMIER*

**Pôle médiation**

**Responsable : Virginie FOURRIER**  
*Médiatrice : Agnès DEGRE*

**PÔLE T3P**

**Responsable : Christelle PESQUIE**  
 Marie-Christine LAURENT  
 Marie-Jeanne MOUTOUSSAMY DE FLORE

**Direction Territoriale**

**Directrice Territoriale : Arabelle CHAMBRE-FOA**  
*Assistante de direction : Véronique GRANA*  
*Chargée de développement entreprises : Rodolphe FINCK*  
*Chargée de développement territorial : Isabelle CATREVAUX*  
*Chargé de développement commercial : recrutement en cours*  
*Référente qualité : Audrey SOUCASSE*  
*Soutien opérationnel : Hélène DA SILVA RODRIGUES - Cécile JEANJEAN*  
 Dounya MADOURI - Céline SAUMON - Camille TITILLO

**Pôle créateurs et jeunes entreprises**

**Responsable : Thibaut DUJARDIN**  
*Assistants formalités*  
 Nadine MORALES  
 Agathe SERVAT-LEVEILLEY

**Chargées de développement économique**  
 Isabelle MONET  
 Christine ORSEAU

**Conseillères Création**  
 Lalja SANDJAK  
 Line BERING  
 Corinne LABRANCHE

**Conseillers Formalités**  
 Sekou BARRY  
 Anne Maryse DABRE  
 Sabine DERICQ  
 Mélanie GONCALVES SILVA  
 Laetitia LEGER  
 Noémie MATRAT

**Conseillère formation**  
 Demet KONYALI

**Pôle développement des entreprises et compétences**

**Responsable : Nadine JOUANNIC**  
*Conseillère Métiers d'art*  
 Saadia ESSAHLI

**Conseillers Environnement**  
 Ewen MONNIER  
 Léa MOREAU

**Conseillers numérique**  
 Oriane DI CRESCENZO  
 Cédric REMEUR

**Conseillères formation**  
 Samia TOUNSI  
 Corine LAPALUS

**Formateur**  
 Lotfi BAGANE

**Direction ETC**  
 Entreprises, Territoires, Compétences

**Dir : Samuel CUCHEROUSSET**  
**Dir adjoint : Thomas CECINI**  
*Assistante de direction*  
 Sylvie AGBOTON

**Responsable plateforme relation client**  
 Naïma BOULABAS

*Cellule régionale SOS Entreprises*

**Direction Marketing, Digital et Communication**

**Dir : Bertrand MILLIAT**  
*Chargée de communication*  
 Bérengère HEDUIT

**Direction Finances et Achats**

**Dir : Valérie HÉRAULT**  
**Dir adjointe : Murielle DELPONS**  
 Rotsarath VORATANOUVONG

**Direction RH**

**Directeur : Éric CLEMENTE**  
**Dir adjointe : Niaw DIOP**  
 Référent : Semih KATRAN

**Direction des Systèmes d'information**

**Dir : Yann BOUJEANT**  
 Ralph DEJEAN

**Direction Patrimoine et Moyens généraux**

**Dir : Pierre de CORDOUE**  
**Dir adjoint : Emmanuel REMY**  
 Coordinateur - responsable des sites  
 Fabrice MOUNABORO  
 Jean-Claude DUBOIS - Jackson MILIAS



**Secrétaire Générale**  
**Florence GALIEZ**  
 Assistante de direction : Jennifer COLINE

**Direction de la Formation**

**Dir : Laura GASSER**  
**Dir adjointe : Sandrine TEIL**

Assistante de direction  
 Angélique KLEIN

Coordinateur Orientation  
 Yves ROUDIERE

Référent handicap  
 Bérengère DIETRICH

**CMA Formation Pays de Meaux**

**Directeur : Romuald CARRE**

**CMA Formation Melun Val de Seine**

**Directeur : Cédric LORENTE**

**CMA Formation Pays de Montereau**

**Directeur : Bruno CHANIOL**

**Pôle médiation**

**Responsable : Virginie FOURRIER**  
 Myriam DENECHAU

**PÔLE T3P**

**Responsable : Christelle PESQUIE**  
 Armelle CAPRON

**Direction Territoriale**

**Directeur Territorial : Bruno BONNET**

Assistante de direction : Blandine GUIPONT  
 Référente qualité : Céline ROBIN

Chargée de développement entreprises : Laurie COMMAULT  
 Chargée de développement territorial : Jade VENUTO

**Pôle créateurs et jeunes entreprises**

**Responsable : Sébastien BONNELUCQ**

Responsables adjoints :  
 Laurent BOUVIER - Nicolas FOUQUIAU

**Accueil - Relation client**  
 Véra HARDOUX  
 Georgina LAGUES ESTRADES  
 Sandrine SIBILLOTTE  
 Virginie RANDON  
 Anthony GOMES ALVES (apprenti)  
 Talia KANDASSAMY (apprentie)

**Chargés de développement économique**  
 Gaétan ALANIECE  
 Jérémie BEBE  
 Cécile CANALES  
 Élixa FIADINO  
 Sandrine JOINEAU  
 Hervé LAGRANGE  
 Olivier ROUSSELET

**Conseillères Création**  
 Line BERING  
 Marina CARRETERO  
 Noémie LANGHAM  
 Raphaëlle MANTECON LOPEZ

**Conseillères Formalités**  
 Magali CHYZY  
 Antonia LAGRANGE  
 Emma MARBEUF  
 Tiphaine PETITFILS

**Pôle développement des entreprises et compétences**

**Responsable : Hélène TELLIER**  
**Responsable adjoint : Clément JEROME**

**Conseillères Formation**  
 Orlane ANDRIAMAROMIZAH  
 Nacera GADET  
 Laura MANGOUE

**Conseillère Métiers d'art**  
 Nathalie FILLER-MEINDRE

**Conseiller Numérique**  
 Alexis GARCIA

**Conseillère Environnement**  
 Agathe DERVELLOIS

**Agent développeur**  
 Lucie REGNIER

**Direction ETC**  
 Entreprises, Territoires, Compétences

**Dir : Samuel CUCHEROUSSET**  
**Dir adjoint : Thomas CECINI**

Assistante de direction  
 Sylvie AGBOTON

Responsable plateforme relation client  
 Naïma BOULABAS

Cellule régionale SOS Entreprises

**Direction Marketing, Digital et Communication**

**Dir : Bertrand MILLIAT**

Chargée de communication  
 Lucie MASSELON - Rania THOUIN (apprentie)

**Direction Finances et Achats**

**Dir : Valérie HÉRAULT**  
**Dir adjointe : Murielle DELPONS**  
**Responsable : Marianne GRAPINDOR**

Mélanie AVISSE - Claire BERKACHI - Isabelle BRIDERON  
 Hanane DERBAL - Kalista EDOUARD  
 Angélique JOUANIN - Céline LE BONHEUR  
 Dana-Sonia MURESAN - Sabine MUSQUET  
 Brigitte RENEAU - Laetitia SABARD-LAUBER  
 Dominique SINACOUTY - Nathalie TEIGNY  
 Séverine THIOUX - Frédéric VINGUEDASSALOM

**Direction RH**

**Directeur : Éric CLEMENTE**  
**Dir adjointe : Niaw DIOP**

Référentes : Keren KISANZA - Stéphanie SALMON

**Direction des Systèmes d'information**

**Dir : Yann BOUJEANT**

Aurélien DELAUNAY - Michael LEFEVRE  
 Charles NICOLAS

**Direction Patrimoine et Moyens généraux**

**Dir : Pierre de CORDOUE**  
**Dir adjoint : Emmanuel REMY**

Matthieu BARDEZ ♦ - Ali BOZKAN - Denis LEFEVRE  
 Marc-André RIVIERE - Anthony SOLON



**Secrétaire Générale**  
**Florence GALIEZ**  
Assistante de direction : Jennifer COLINE

Directeur Territorial : Bruno BONNET

**Direction de la Formation**  
Directrice : Laura GASSER  
Directrice adjointe : Sandrine TEIL

**CMA Formation Pays de Meaux**

Directeur : Romuald CARRE

**PÔLE ADMINISTRATIF**

Assistante de direction : Florence PEREZ

C.A.D : Jennifer BEAUVOIS - Jessica TAILLANDIER

OPCO : Katia EL KABLI - Nelly HERVE - Chantal MARCHAND

Secrétariat : Evelyne GRAEBNER - Laëtitia NICOLAS

Intendance : Sabrina LEUCIATE

Restauration : Maryline BASSELER - Guillaume PORCHEL

Maintenance/ Sécurité : Marc-André RIVIERE - Matthieu BARDEZ

**PÔLE ÉDUCATIF**

C.P.E : Christophe DAUMAS

Vie scolaire : Christophe HACARD - Charlotte LAPLASSE  
Clémence MAGNONE - Astrid THUAULT

**PÔLE PÉDAGOGIQUE**

R.U.P : Philippe LEGOUGE

**Professeurs :**

Rachid BANTLA - Catherine BARBARO - Samir BEKRI - Béatrice BLOT - Wilfried BOIGE  
Noureddine BOURASS - Géraldine BOUTIN - Monel CASIMIR - Élodie COULLIN  
Christophe CZEPIEL - Joakim DARD - Stéphanie DEBEUSSCHER - Jack DESFOUR  
Jessica DIAS PEREIRA - Guillaume DIENNE - Karine DIGARD PINHEIRO - Jean Pierre DIMEO  
Céline DISARO - Florence DUBLANCHE - Maxence ESPOSITO - Sarah ETIEVE  
Fatiha FETOUHI - Pauline GAUTHRIN - Élodie GERALDO - Alexandre GOFFETTE  
Frédéric GONTIER - Mehdi GRAOUI - Emmanuel GUARASCIO - Axel HELIOT  
Fabien HULLO - Idriss KERRACHE - Abdelatif KHOUNGUI - Eric LABOIS  
Caroline LEMESLE - Manuel LORENZO - Lyes LOURAGINI - Yves MESANA  
Sandrine MOCAER - Fabienne PAGOT - Virginie PAVILLON - Gilles QUENUM  
Stéphane QUIBAN - Inony RATSIMALA - Mélanie RICHOMME - Myriam SAUDEMONT  
Alexandre SECKINGER - Sylvain SELLIER - Muriel SINOU - Frédéric SOARES  
Catherine SOUPEZ - Alexandre VERBRUGGEN

**CMA Formation Pays de Montereau**

Directeur : Bruno CHANIOL

**PÔLE ADMINISTRATIF**

Assistante de direction : Clarisse SOARES

Accueil : Véronique DANIEL

C.A.D : Rachel MOUZA - Laurianne ROPERT-TISSIER

OPCO : Katia EL KABLI - Chantal MARCHAND

Secrétariat : Sandie MANICOME - Stéphanie SARCY

Service technique / Self : Magalie HENNEQUIN - Pascal JEGOU  
Silvia RAMOS GOUVEIA - David VIGNAUD - Corinne VAN ESPEN - Malika ZOUHIR

Intendant : Fatima LEITE

**PÔLE ÉDUCATIF**

C.P.E : Christine JEGAT

Vie scolaire : Matthieu ACEVEDO - Geoffrey CHAFFER - Marine PRIGENT  
Valérie BORDAS - Mehdi CHELGHAM (internat)

CDR : Elisabeth AUGÉ

**PÔLE PÉDAGOGIQUE**

R.U.P : Laurent VADEAU

R.P.P : RPP: Emmanuel DUBOIS - Fabrice LOUIS - Camille PAPIC - Catherine PICARD

**Professeurs :**

Pascal ABRAHAM - Fany BARRE - Scarlett BORDET - Olivier CHAPELLE  
Florian CHAUVOT - Jonathan COLLADO - Cyndie DANIERE - Philippe DANTON  
Valentina DE SEIXAS - David DOS SANTOS - Françoise DROUOT - Louis GARCIA  
Arthur HOFFMANN - Killian HUITOREL - Julien LEPETIT - Olivier LESAGE - Virginie LUCAS  
Yoann MAJKOWSKI - Julien MAROT - Valérie MENARD - José NUNES - Oriane ORTIS  
Magdala PERCHET - Julien PICOU - Fanny PLOEGAERTS - David RAMET Céline RODRIGUES  
Capucine ROUHIER - Nathalie ROUSSEAU - Auguste SAMYN - David SETTIER  
Rita SIGWARTH - Alain TRABUCHET - Sébastien VAN GASTEL - Olivier VAUTIER  
Frédéric VILARES - Marion WACQUET - Edith WALTER - Vanessa GONZALEZ (vacataire)

**CMA Formation Melun Val de Seine**

Directeur : Cédric LORENTE

**PÔLE ADMINISTRATIF**

Assistante de direction : Valérie DENIS

C.A.D : Sabrina CARVALHO - Maëlys LACOUTURE

Secrétariat : Loryne FRAU

Pôle Contrats/Conventions : Maud COMBEAU - Laure DAVOUT - Alexia PONTAULT

Service technique : Ali BOZKAN

**PÔLE ÉDUCATIF**

Vie scolaire : Erika NEFF - Estelle NUNES

**PÔLE PÉDAGOGIQUE**

R.U.P : Elarbi KERKRI

**Professeurs :**

Coraline ALEXANDRE - Nadjat AMINE - Sébastien BROUDER - Patrick RODRIGUEZ  
Marta DOS SANTOS - Julien HERLEIN - Corentin GROUSSELLE - Emmanuel LAURIN  
Flora RICHARD - Estelle DE RUYCK - Alexandra SAGOT - Charlotte SCHETTING  
Cécile RIOT

**Secrétaire Générale**  
**Florence GALIEZ**  
*Assistante de direction : Jennifer COLINE*

**Direction de la Formation**

**Dir : Laura GASSER**  
**Dir adjointe : Sandrine TEIL**  
*Assistante de direction*  
 Angélique KLEIN

---

**CMA Formation Versailles - Mantes**

**Directrice : Xaviera ROY**

---

**Pôle médiation**

**Responsable : Virginie FOURRIER**  
*Médiatrice : Christine BRUNY*

---

**PÔLE T3P**

**Responsable : Christelle PESQUIE**  
 Alban ROUAT

**Direction Territoriale**

**Directrice Territoriale : Evelyne CAZAUTETS**

*Chargée de développement entreprises : Linda DUCHESNE-LEVEQUE*  
*Chargé de développement territorial : Mehdi AMZAL*  
*Référente qualité : Morgane BORDIER*  
*Soutien opérationnel : Nathalie GIRAULT - Catherine QUILLEROU*

**Pôle créateurs et jeunes entreprises**

**Responsable : Catherine SAUNIER**

**Conseillère accueil**  
 Sabrina OUAKI

**Conseillères Formalités**  
 Christelle CRON  
 Géraldine GRONDIN

**Conseillers Création**  
 Sandra BELLAIZE  
 Christina BENTO  
 Elvire BOSSARD  
 Marie-Hélène LACPOUYMARIE  
 Romain MERLE

**Formatrice**  
 Maupessa VATTAIRE

**Pôle développement des entreprises et compétences**

**Responsable : Henry MAILLARD**

**Conseillères Formation**  
 Réjane CHANGIVY  
 Silvia RIBEIRO

**Conseillère Métiers d'art**  
 Hélène PERIER

**Conseillère Reprise/transmission et coordinatrice régionale**  
 Maïté MAQUESTIAUX

**Conseillère numérique**  
 Céline TAYAT

**Conseillers Environnement**  
 Arnaud COUTY  
 Manon WALTER

**Direction ETC**  
 Entreprises, Territoires, Compétences

**Dir : Samuel CUCHEROUSSET**  
**Dir adjoint : Thomas CECINI**  
*Assistante de direction*  
 Sylvie AGBOTON

**Responsable plateforme relation client**  
 Naïma BOULABAS

*Cellule régionale SOS Entreprises*

**Direction Marketing, Digital et Communication**

**Dir : Bertrand MILLIAT**  
*Chargé de communication*  
 Thomas DANIEAU

**Direction Finances et Achats**

**Dir : Valérie HÉRAULT**  
**Dir adjointe : Murielle DELPONS**  
**Responsable : Nathalie BENARD**  
 Hayat BERNARD

**Direction RH**

**Directeur : Éric CLEMENTE**  
**Dir adjointe : Niaw DIOP**  
*Référente : Aurélie GENTIL*

**Direction des Systèmes d'information**

**Dir : Yann BOUJEANT**  
 Thierry ROUBERT

**Direction Patrimoine et Moyens généraux**

**Dir : Pierre de CORDOUE**  
**Dir adjoint : Emmanuel REMY**  
**Coordinateur - responsable des sites**  
**Dominique BRIONNE**  
 Fabien COQUATRIX - Maryline DJONSON ♦  
 Sarah PEREIRA LONGO



**Secrétaire Générale**  
**Florence GALIEZ**  
Assistante de direction : Jennifer COLINE

Directrice Territoriale : Evelyne CAZAUTETS

**Direction de la Formation**  
Directrice : Laura GASSER  
Directrice adjointe : Sandrine TEIL

**CMA Formation Versailles**

**Directrice : Xaviera ROY**

**PÔLE ADMINISTRATIF**

**Assistante de direction : Françoise RAGEOT**

**Activités transversales / gestion adm. :**  
Marie-Françoise CAZEAUX - Chantal PIERROT

**OPCO :** Julie THIBURCE - Geneviève VANTI

**Intendance :** Philippe PASQUER - Hervé NTUMBA

**Restauration :** Marie LUBTHERT - Caroline LAVENANT

**PÔLE ÉDUCATIF**

**C.P.E :** Maria-Madalena FELICIO

**Pôle éducatif et social :** Ankica RADOVANOVIK - Florence REDRON - Kenza Rherzani  
Nathalie GHERARDI - référente handicap

**Pôle développement de l'apprentissage**  
Antoine BONNEAU - Yann GEUSA - Antoine MAIZOUE

**Chef de Travaux :** Matthieu BERRIER

**CDR :** Jean-Christophe LE PELLEC

**PÔLE PÉDAGOGIQUE**

**R.U.P :** Nicolas NIVAU

**Professeurs :**  
Manon ALBARET - Karin ALLORGE - Sarah AMRAOUI - Victor ANDRIEU - Monica ANCIAES  
Hakim BENARAB - Sandrine BEZARD - Mathieu BRIANCON - Clémence BLANC  
Romain CARIN - Hervé CHAPRON - David CONTANT - Isabelle DEFOSSÉ  
Florentina DELANGLE - Stéphanie DELISLE - Famata DIANE - Allan DUVAL  
Nadia FEDDANE - Sylvie FRANCIS - Laurent GODEMER - David GUEDES  
Hubert HAGUENIN - Edwige HARTMANN - Ingrid KNOBLAUCH - Aziz KOURSI  
Carine LAFEUILLE - Aline LAUDE - Nathalie LEBLOND - Carine MATHOURAPARSAD  
Laurent MIGRAINE - Julie NOUGUEREDÉ - Aurore PETITGAND - Mohammed RHEZRANI  
Joelle RISSELARD - Christophe ROBIN - Sandrine SOLINAS - Isabelle STRANGE  
Katarzyna TOCNY

**CMA Formation Mantes-la-Jolie**

**Directrice : Xaviera ROY**

**PÔLE ADMINISTRATIF**

**Coordinatrice du site :** Imen MORAYTEL

**Pôle développement de l'apprentissage :** Claire DOS PAZOS

**Assistante éducative :** Régine RALLIER

**OPCO :** Julie THIBURCE - Geneviève VANTI

**PÔLE PÉDAGOGIQUE**

**Professeurs**  
Estelle CHARPENTIER - Lola DIMARCO

**Secrétaire Générale**  
**Florence GALIEZ**  
Assistante de direction : Jennifer COLINE

**Direction de la Formation**

**Dir : Laura GASSER**  
**Dir adjointe : Sandrine TEIL**  
Assistante de direction  
Angélique KLEIN

**Pôle médiation**

**Responsable : Virginie FOURRIER**  
Médiatrice : Cécile GARILLI

**PÔLE T3P**

**Responsable : Christelle PESQUIE**  
Pôle admission : Stéphanie HAPPE

**Examens théoriques : Patricia DUFRESNE**  
Aziza BESSONG - Naciye BEYAZIT  
Maeva LUBINO

**Direction Territoriale**

**Directrice Territoriale : Virginie VALLÉE**  
Assistante de direction : Amélie PAGANDET  
Référénte qualité : Florence HEINTZ SCHAAL (60%)  
Chargées de développement entreprises : Anne-Sophie DELLE - Ophélie AESCHIMANN  
Chargée de développement territorial : Nadine BONVARD  
Soutien opérationnel - Assistantes de direction : Claudine ROUXEL DELECROIX - Vanessa SANCHEZ

**Pôle créateurs et jeunes entreprises**

**Responsable : Ophélie TRONY**

**Accueil - Relation client**  
Marie DA SILVA  
Claudia DA SILVA DUARTE

**Chargés de développement économique**  
Imane BAUDVIN  
Marie CROS  
Sadjia CHADLI  
Nadège JAROSSAY  
Guilaine THOMAS  
Agathe VERMES

**Conseillères Création**  
Karine BELGACEM  
Manuela CHRISTOPHE  
Sandrine DUBOIS  
Karen MOREAU

**Conseillères Formalités**  
Karine BARREAU  
Virginie GRANJEAN  
Christèle MARREC  
Valérie WOUTERS

**Pôle développement des entreprises et compétences**

**Responsable : Aïcha LEHLEB**

**Conseillères Formation**  
Corinne DAO  
Bérangère LE MAREC

**Conseillère Métiers d'art**  
Lidia LOPEZ

**Conseiller Reprise/Transmission**  
Lazhar CHARIFI

**Conseiller Numérique**  
Christophe GOBILLOT

**Conseiller Environnement**  
Clément SECHER

**Conseiller gestion et stratégie commerciale**  
Ludovic TRIS

**Direction ETC**  
Entreprises, Territoires, Compétences

**Dir : Samuel CUCHEROUSET**  
**Dir adjoint : Thomas CECINI**  
Assistante de direction  
Sylvie AGBOTON

**Responsable plateforme relation client**  
Naïma BOULABAS

Cellule régionale SOS Entreprises

**Direction Marketing, Digital et Communication**

**Dir : Bertrand MILLIAT**  
Chargé de communication  
Baptiste LAFORIE

**Direction Finances et Achats**

**Dir : Valérie HÉRAULT**  
**Dir adjointe : Murielle DELPONS**  
Responsable : Aurélie SIMON

**Direction RH**

**Directeur : Éric CLEMENTE**  
**Dir adjointe : Nïaw DIOP**  
Référéntes : Tamara BOUHABIB - Émilie BOUVERAT

**Direction des Systèmes d'information**

**Dir : Yann BOUJEANT**  
Romuald LUONG

**Direction Patrimoine et Moyens généraux**

**Dir : Pierre de CORDOUE**  
**Dir adjoint : Emmanuel REMY**  
Coordinateur - responsable des sites  
Dominique BRIONNE  
Christine ZIMMERMANN ♦ - Gérald CASTEBOIS





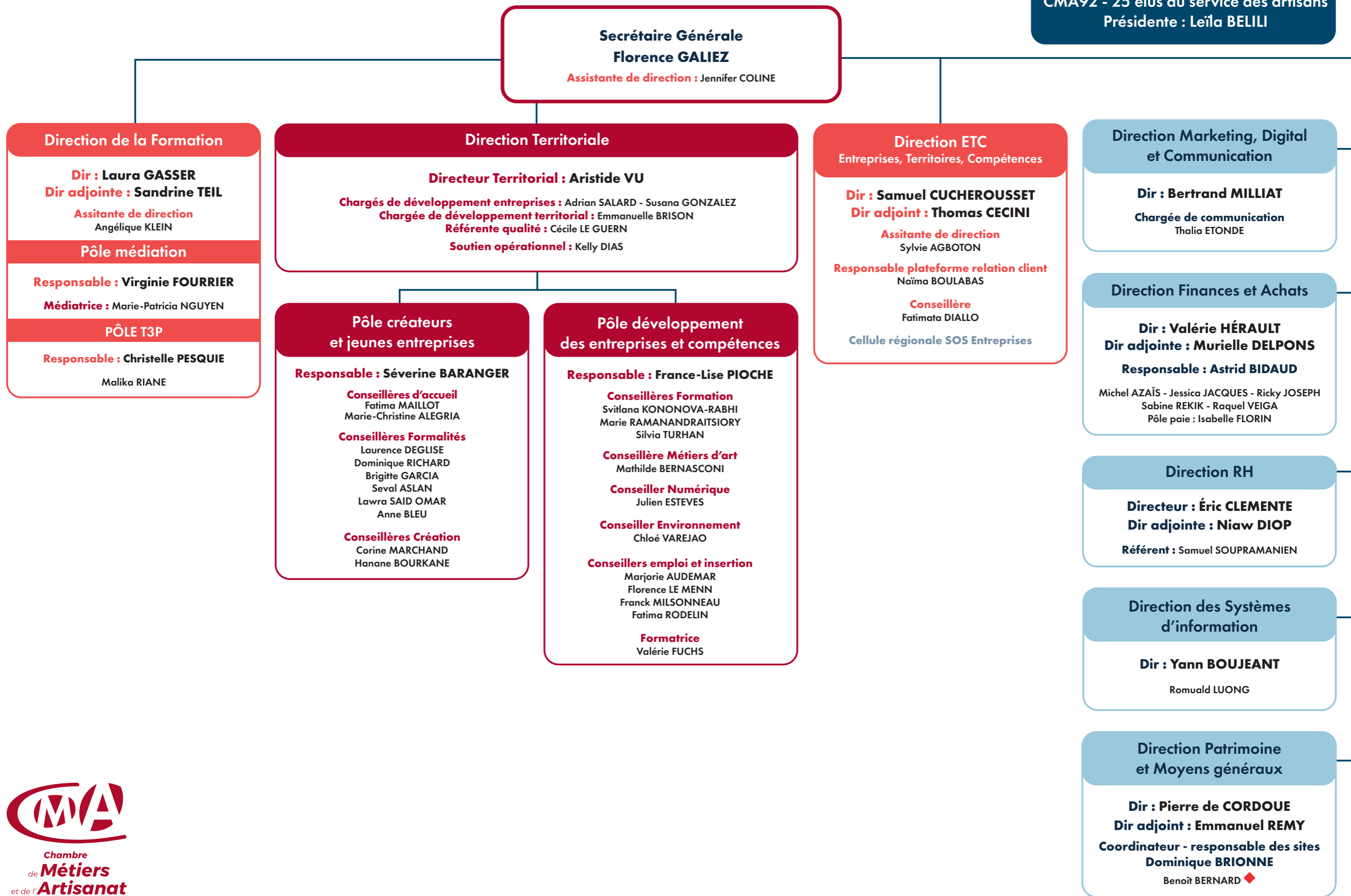

**Secrétaire Générale**  
**Florence GALIEZ**  
 Assistante de direction : Jennifer COLINE

**Direction de la Formation**

**Dir : Laura GASSER**  
**Dir adjointe : Sandrine TEIL**

Assistante de direction  
 Angélique KLEIN

**CMA Formation Bobigny**

**Directrice : Jean SUSINI**

**Pôle médiation**

**Responsable : Virginie FOURRIER**  
**Médiateur : Kamel BOUNBENDIR**

**PÔLE T3P**

**Responsable : Christelle PESQUIE**  
 Mohamed AHAMADA - Émilie BERTHELOT  
 Stéphanie COULOMBEL

**Direction Territoriale**

**Directeur Territorial : Côme TETE**

Assistante de direction : Christelle TRIOLET  
 Référente qualité : Lynda YOUCEF  
**Chargé de développement entreprises : Larbi SADOUN**  
**Chargé de développement territorial : Christopher BRIDE**  
**Soutien opérationnel : Noémie ARSENE - Nadia GHEMRI - Elisa RODRIGUES**

**Pôle créateurs et jeunes entreprises**

**Responsable : Philippe VINIANE**

**Accueil - Relation client**  
 Jonas MIRANDE-NEY

**Chargées de développement économique**  
 Davy TESTARD  
 Sylvia MINCHELLA  
 Jewel OLUBUA  
 Kaoutar IBARKANEN  
 Ewen MAHO

**Conseillers Formalités**  
 Snezana VIDOVIC  
 Jean-Danielle DURIER  
 Fatma ABDERRAHIME

**Conseillers Création**  
 Gorica DJORIC  
 Luka DRAGANIC  
 Sarah KHERABET

**Conseillères formalités Back Office**  
 Sabrina BAZIZ  
 Hélène UNALI

**Pôle développement des entreprises et compétences**

**Responsable : Hocine ZEROUALI**

**Conseiller Formation**  
 Chaineze RAMDANI

**Conseillère Métiers d'art**  
 Corinne PRIGENT

**Conseillère Numérique**  
 Dolores MAMPOKO

**Conseiller Environnement**  
 Christophe TRINH

**Conseiller emploi et insertion**  
 recrutement en cours

**Direction ETC**  
 Entreprises, Territoires, Compétences

**Dir : Samuel CUCHEROUSSET**  
**Dir adjoint : Thomas CECINI**

Assistante de direction  
 Sylvie AGBOTON

**Responsable plateforme relation client**  
 Naïma BOULABAS

**Cellule régionale SOS Entreprises**

**Direction Marketing, Digital et Communication**

**Dir : Bertrand MILLIAT**  
**Chargée de communication**  
 Clara HERMAND

**Direction Finances et Achats**

**Dir : Valérie HÉRAULT**  
**Dir adjointe : Murielle DELPONS**  
**Responsable : Stéphanie CONSTANTY**  
 Cédric PREVOTAT - Bich Hien VU

**Direction RH**

**Directeur : Éric CLEMENTE**  
**Dir adjointe : Niaw DIOP**  
**Référentes : Océane BLONDEL - Annelise TCHATO**

**Direction des Systèmes d'information**

**Dir : Yann BOUJEANT**  
 Fabrizio PESAVENTO

**Direction Patrimoine et Moyens généraux**

**Dir : Pierre de CORDOUE**  
**Dir adjoint : Emmanuel REMY**  
**Coordinateur - responsable des sites**  
**Dominique BRIONNE**  
 Nasser AKROUR - Laurent ALBERT - Franck BRANCON  
 Elisabeth BRISCAN - Norbert DEVILLERS - Sylvie HENG  
 Clérinette HILAIRE - Anastacia PAGEOT - Salem ZAHAFI  
 Cuisinier : Siabou SACKO



**Secrétaire Générale**  
**Florence GALIEZ**  
Assistante de direction : Jennifer COLINE

Directeur Territorial : Côme TETE

**Direction de la Formation**  
Directrice : Laura GASSER  
Directrice adjointe : Sandrine TEIL

**CMA Formation Bobigny**

Directrice : Jean SUSINI

**PÔLE ADMINISTRATIF**

**Administration et Examen :** Nathalie GONZALEZ - Saida KACIMI - Carolina ORTIZ  
**Pôle achat :** Ahiete DRARIS - Anne-Marie MOREL - Régine NORDIN

**PÔLE ÉDUCATIF** **PÔLE DEVELOPPEMENT & RELATIONS ENTREPRISES**

<p><b>Responsable : Léa KHODER</b> <b>CPE : Antonio ANTUNES</b> <b>Assistants éducatifs :</b> Oumaima ETOUMI - Rafik HASSOUN - Souad HUGEL Saadia RHAMANI - Pascal ROBERTSON - Florence SIMON <b>Référente handicap :</b> Muriel HAMON <b>Resp CDR :</b> Anne-Laure MACAIRE</p>	<p><b>Responsable : Caroline KHADIR</b> <b>DEL :</b> Véronique CLERIL - Christel JIMENEZ <b>Chargé dev comm :</b> Paul BAUC <b>Développeuses :</b> Marine DELPLANQUE Anissa GAOUI - Krystel QUERET <b>CIP :</b> Laurence BASTIAN - DEJAY Daphné - Corinne FERRI <b>Formateurs :</b> Nadia CHAABANE - Epiphane ZABRE</p>
---------------------------------------------------------------------------------------------------------------------------------------------------------------------------------------------------------------------------------------------------------------------------------------------------------	-------------------------------------------------------------------------------------------------------------------------------------------------------------------------------------------------------------------------------------------------------------------------------------------------------------------------------------------------

**PÔLE PÉDAGOGIQUE**

**R.U.P :** Nacia NOURAOUI - Claire SANTACRU

**Professeurs :**  
Sylvie ALPHENOR - Isabelle ALPOU - Nawel AMMAR - Loïc BELLENGER - Faouzi BENSALID - Olivier BORNIER - Valérie BOUJU  
Simon BOURGOIN - Lotfi BOUSLAMA - Juan BRAVO - Frédérique CARMINATI - Abdallah CHIHAB - Nadia DANIEAU - Julien DARLET  
Olivier DAVIERE - Estelle DELDEBES - Ousmane DIAGANA - Tristan DREUX - Bernard DUBOIS - Redouane ELHAMDAY  
Christophe FAULCONNIER - Dimitry FLORELLA - François FOUBET - Sandra FOUCHER - Cédric GARDIN - Sabri GUILOUFI - Maude HEUZE  
Fabien HOOS - Zouhaier ISSAOUI - Pepito KOMLA - Carole KOSKAS - Bénédicte LEFEBVRE - Matthias LEMDJA - Thierry LERUS  
Typhen LIMON - Rosa LOUNIS - Jiening MA - Ourida MALEK - Sabrina MANNONI - Georges MARCELLIN - Sophie MARTIN  
Aimé MBONGO - Marie MENDES - Abderrahim MERDAS - Louis NARDI - Cécile NGUYEN - Lila NOURAOUI - Ruben NYAMSI  
Khadidja OUAHMICHE - Ghita OUBEL - Mélanie PAUT - Sabine PHAN - Cédric RAYNAUD - Axel RIFAI - Salim SADI - Didier SILVERSTON  
Fodie SISSOKO - François SOUDRAIN - Farid TALEB - Stéphane TATINCLAUX - Godefroy TCHIOUFOU - Sophie TEBOURSKI - Daniel TONITRU  
Jean-Paul TORZ

**COFIS :** Mohamed EL OUALI - Mathieu MATOS  
Fabien BONGRAIN - apprenti TP FPA

**Secrétaire Générale**  
**Florence GALIEZ**  
*Assistante de direction : Jennifer COLINE*

**Direction de la Formation**

**Dir : Laura GASSER**  
**Dir adjointe : Sandrine TEIL**

*Assistante de direction*  
 Angélique KLEIN

**CMA Formation Val-de-Marne**

**Directrice :** recrutement en cours

**Pôle médiation**

**Responsable : Virginie FOURRIER**

**PÔLE T3P**

**Responsable : Christelle PESQUIE**  
 Suzanne RIBEIRO

**Direction Territoriale**

**Directeur Territorial : David RIZZOLI**

*Assistante de direction : Vanessa NAGY*  
*Référente qualité : Catherine DENNER*  
**Chargée de développement entreprises : Gilliane BODEAU**  
**Chargé de développement territorial : Patrick BONNET**

**Pôle créateurs et jeunes entreprises**

**Responsable : Julie BARANTON**

**Accueil - Relation client**  
 Sabrina DUPONT  
 Laurence MARTIN

**Conseillères Formalités**  
 Jennifer CABIER BATCHAKOUI  
 Elodie BOUTTEMONT  
 Ana FARIA NOGUEIRA

**Assistants formalité**  
 Véronique COHANA  
 Geneviève GUETTAS  
 Sandrine NERET  
 Sandrine PINHEIRO

**Chargés de développement économique**  
 Sandrine MARTIN BORGES  
 Aghilasse OUKHELIFA  
 Florent BONAIME  
 Ewen MAHO

**Pôle développement des entreprises et compétences**

**Responsable : Christophe DENIAU**

**Conseillères Formation**  
 Julie GRANIE  
 Patricia MIGNOT

**Conseillers Métiers d'art**  
 Jean-Paul CLEMENT  
 Valérie MARTIN

**Conseillère Numérique**  
 Nadjima OUMAR

**Conseiller Environnement**  
 Romain JOUBEL

**Conseiller RH / coordinateur régional**  
 Thomas PEREZ VETILLARD

**Conseiller VAE Bilan de compétences**  
 Nicolas TOLLAR

**Conseillère Stratégie commerciale**  
 Muriel DAMECOUR

**Conseillère appui juridique**  
 Deborah DJEBALI

**Direction ETC**  
 Entreprises, Territoires, Compétences

**Dir : Samuel CUCHEROUSSET**  
**Dir adjoint : Thomas CECINI**

*Assistante de direction*  
 Sylvie AGBOTON

**Responsable plateforme relation client**  
 Naïma BOULABAS

**Conseillers**  
 Khadija AZZOUZ  
 Lou-Anne BEILLE  
 Nesrine BOUZID  
 Meïssa MOULAI  
 Aude NGOMA IKOUNGA NGOUMOU

**Cellule régionale SOS Entreprises**

**Direction Marketing, Digital et Communication**

**Dir : Bertrand MILLIAT**  
**Chargée de communication**  
 Mélanie SALELLES

**Direction Finances et Achats**

**Dir : Valérie HÉRAULT**  
**Dir adjointe : Murielle DELPONS**

**Responsable : Albert WOULDJE**  
 Françoise DUPHOT - Manuela ROSARIO  
 Laurence VITRANI  
 Pôle paie : Fanny TIMON

**Direction RH**

**Directeur : Éric CLEMENTE**  
**Dir adjointe : Nïaw DIOP**

**Référents : Gisèle CORRE - Semih KATRAN**

**Direction des Systèmes d'information**

**Dir : Yann BOUJEANT**  
 Evelyne CARDINAL

**Direction Patrimoine et Moyens généraux**

**Dir : Pierre de CORDOUE**  
**Dir adjoint : Emmanuel REMY**  
**Coordinateur - responsable des sites**  
**Dominique BRIONNE**  
 Vanessa LAFFITTE - Hervé LE FLOCH  
 Michel LOURDEZ ◆



**Secrétaire Générale**  
**Florence GALIEZ**  
Assistante de direction : Jennifer COLINE

Directeur Territorial : David RIZZOLI

**Direction de la Formation**  
Directrice : Laura GASSER  
Directrice adjointe : Sandrine TEIL

**CMA Formation Saint-Maur**

**Directeur : Cédric LORENTE**  
**Directrice adjointe : Morgane Mansuy**

**PÔLE ADMINISTRATIF**

**Assistante de direction : Dalèle HAMDI**

**Développeurs :** Bénédicte BERNARD - Marine DELORME - Dylan DIAS MARTINHO - Tania MARCHEL

**OPCO :** Alexandra Thomas - Mylène GRELIN-OSWALT

**Secrétariat :** Marina BOULLAUD

**Conseillères formation :** Marie BEVAN - Morgane PERRONI

**CIP :** Huguet MALLONGA

**PÔLE ÉDUCATIF**

**CPE :** Anne-Sophie VUILLEMIN

**Assistants éducatifs :** Otto AHIPEAUD - Selma BENMAKHLOUF - Stéphane BERNARDI - Laura DA SILVA - Assia TOUAFEK

**Responsable CDR :** Rachid ZERYOUH

**Intervenant sociale/référent handicap :** Patrick CHERDEL

**PÔLE PÉDAGOGIQUE**

**R.U.P :** Thomas CAILLAT - Cédric EXARE - Aurélie LALLEMAND - Céline MENIER - Nolwenn TURRADO

**Professeur, coordinateur de filière :** Jean-Michel GLAUME

**Professeurs :**

- Younès ABERDACHE - Isabelle AQUIPOU - Magali BASIN - Jamal BELDJILALI - Esther BERREBI - Joanna BIENKOWSKI
- Nathalie BINETRUY - François BOITTE - Mustapha BOUMEDIEN - Fabien BRETTHOMME - Martine BUONANO - Thomas CAILLAT
- Aldo CAPPON - Benoît CARRÉDA - Aurore CASULA - Marc CHEVROLAT - Alain CHRETIEN - Catherine DEHOSSÉ - Philippe DHAINAULT
- Sandrine DUHEM - Steven DURIES - Armelle EYMAS - Cédric EXARE - Sophie FELIX - Thierry FELIX - Marvin FERREIRA
- Charlotte FETOUCHE - Patricia FOURNIER - Vincent GACHEGNARD - Arnaud GAUBIL - Francis GILFRICH - Jean-Michel GLAUME
- Sabine GOUGY - Corine GUILLON COTTARD - Narjes HAMMAMI - Sandrine HUART - Amel IMINE - Ulysse JONAS - Aurélie LALLEMAND
- Marc LAMOURET - Maxence LAJOIE - Anaïs LASSUS - Alex LECOMTE - Nathalie LEGER - Pierre LIABOEUF - Aline MAURY
- Philippe MELLINGER - Stéphanie MIGNARD - Maxime MOLBERT - Virginie MONTET - Bertille POLIZZI - Christine PORTAL
- Florence PRIOR - Sarah REHAILIA - Tatiana ROSERO - Marcelus SIQUEIRA - Christine TILLIER - Samuel TUCKER - Nolwenn TURRADO
- Aurélie VANNESPENNE - Manon VENDENDRIESSCHE - Isabelle VINTENAT



**Secrétaire Générale**  
**Florence GALIEZ**  
*Assistante de direction : Jennifer COLINE*

**Direction de la Formation**

**Dir : Laura GASSER**  
**Dir adjointe : Sandrine TEIL**  
*Assistante de direction*  
 Angélique KLEIN

**CMA Formation Cergy-Pontoise**

**Directrice : Leïla LAROUX**

**CMA Formation Val Parisis**

**Directrice : Mélanie MONDE**

**CMA Formation Roissy Pays de France**

**Directeur : Philippe NICAISE**

**Pôle médiation**

**Responsable : Virginie FOURRIER**  
 Laurent COPLOT

**PÔLE T3P**

**Responsable : Christelle PESQUIE**  
 Delphine LACOMARE

**Direction Territoriale**

**Directeur Territorial : Olivier SALAT**  
*Assistante de direction : Isabelle PORSAN*  
*Référent qualité : Christophe LECOURT DE BILOT*  
**Chargée de développement entreprises : Julie PREVOST**  
**Chargé de développement territorial : en cours de recrutement**  
*Soutien opérationnel : Sandrine OGER - Maryline DE ALMEIDA*

**Pôle créateurs et jeunes entreprises**

**Responsable : Lauriane DESMARIS**

**Accueil - Relation client**  
 Sandrine Malfatti

**Conseillers Formalités**  
 Nadia AOUALLI  
 Laura GEORGEN  
 Marianne PROSURKA

**Conseillère Création**  
 Wafa BELHADJ

**Chargés de développement économique**  
 Grace BABELA YENGO  
 Colbert MAURICE  
 Moussa SISSOKO

**Pôle développement des entreprises et compétences**

**Responsable : Yves COJANDASSAMY**

**Conseillères Formation**  
 Sandra NOEL  
 Agnès DONNE

**Conseillère Métiers d'art**  
 Grâce SILVESTRE

**Conseiller Numérique**  
 Jérôme BURGEI

**Conseillères Environnement**  
 Lucy JUFFARD  
 Marlène DOYEN

**Gestion stratégique/RH/SOS entreprise**  
 Jean-philippe MOREL  
 Paula DOMINGUES  
 Myroslava DOLGUSHYN

**Direction ETC**  
 Entreprises, Territoires, Compétences

**Dir : Samuel CUCHEROUSSET**  
**Dir adjoint : Thomas CECINI**  
*Assistante de direction*  
 Sylvie AGBOTON

**Responsable plateforme relation client**  
 Naïma BOULABAS

**Cellule régionale SOS Entreprises**

**Direction Marketing, Digital et Communication**

**Dir : Bertrand MILLIAT**  
**Chargée de communication**  
 Aurélie SPEYBROUCK

**Direction Finances et Achats**

**Dir : Valérie HÉRAULT**  
**Dir adjointe : Murielle DELPONS**  
**Responsable : Marianne GRAPINDOR**  
 Jean-Luc BLIRANDO - Frédéric BOIGNET  
 Belhadj SAFSAF - Omar LALAOUI  
 Pôle paie : Angélique GUILLOTTEL

**Direction RH**

**Directeur : Éric CLEMENTE**  
**Dir adjointe : Nïaw DIOP**  
**Référente : Pénélope MOYSET**

**Direction des Systèmes d'information**

**Dir : Yann BOUJEANT**  
 Julien PORRACHIA

**Direction Patrimoine et Moyens généraux**

**Dir : Pierre de CORDOUE**  
**Dir adjoint : Emmanuel REMY**  
**Coordinateur - responsable des sites**  
**Abel LACHHAB**  
 Guylane BOUTANT - Laurent CHAISE  
 Philippe DUCRON - Harmony LOISEAUX  
 Olivier TANNE



**Secrétaire Générale**  
**Florence GALIEZ**  
Assistante de direction : Jennifer COLINE

Directeur Territorial : Olivier SALAT

**Direction de la Formation**  
Directrice : Laura GASSER  
Directrice adjointe : Sandrine TEIL

**CMA Formation Cergy-Pontoise**

**Directeur : Leïla LAROUX**

**PÔLE ADMINISTRATIF**

Attachée administrative / contrat : Sandrine ARIF  
Attachée administrative / inscription : Solène FLAMAND

**PÔLE ÉDUCATIF**

Assistant d'éducation : Nicolas ANTUNES  
Développeur de l'apprentissage : James LALA  
Référente OPCO : Karine ZONE

**PÔLE PÉDAGOGIQUE**

**Professeurs :**  
Franck CHEVAL - Madisson CREPIN - Thierry DAIK - Magalie DUET - Fatima FIDY  
Charles GOMIS - Nabila HASSAINE - Thierry JEANNOT - Béatrice LAPEYRE  
Salomé PHILIPPON - Eric RETOUT

**CMA Formation Roissy Pays-de-France**

**Directeur : Philippe NICAISE**

**PÔLE ADMINISTRATIF**

Assistante de direction : Louisa MALEK  
Intendance : Émilie SIROP FLAMENT  
Agent de service : Filomèna DA CRUZ  
Secrétariat : Maelle BONNENFANT  
Développeuses : Virginie MARCHAL - Véronique PESRIN

**PÔLE ÉDUCATIF**

C.P.E : Sandra LEMAIR  
Vie scolaire : Emilie GUILLERM - Audrey JONAS  
Secrétariat : Odile GUERIN  
Intervenant Social : Déborah BISIAUX

**PÔLE PÉDAGOGIQUE**

**Professeurs :**  
Farid ARIBA - Marie Anne BANQUET - Arnaud BAROIS - Véronique BATOCHÉ  
Okan BILGEL - Stéphane BONNEL - Sebti BOUAKAZ - Khaled BOUNEGAB  
Nicolas CADET - Floris CAFFA - Djaafar CHALAL - Mohamed CONDE  
Mathieu DELAVAL - Denis DELVILLE - Armine DJABARNEJAD - Laetitia FERNANDEZ  
Alexandre FONTAINE - Melani GALZERANO - Bénédicte GAUTIER - Karima GHOMRAS  
Ahmed KARA - Louis KEIFFER - Steven LE BEC - Stéphanie LE NAN - Stéphane MOREAU  
Séverine MORVILLIER - Jessy NOEL - Nancy OROZCO - Magali PARENTI  
Francis POINTEREAU - Rémy POTREL - Dimitri RADIGOY - Julide RIFAI - Valentine SIMIC  
Christophe VIRANIN - Julie YAKAN

**CMA Formation Val Parisis**

**Directeur : Mélanie MONDE**

**PÔLE ADMINISTRATIF**

Assistante de direction : Mélanie TOUSTOU  
Attachées administrative : Sophie BRACH - Cécile GANDINI  
Chargé d'accueil : Sonny MIRANDE  
Agent technique : Olivier TANNÉ  
Responsable OPCO : Annie KHAN LEVY  
Attachée administrative : Lisa IKHELIF

**PÔLE ÉDUCATIF**

Conseiller principal d'éducation : Bruce GASTINE  
Assistant d'éducation : Pierre LAMURE  
Référente handicap et social : Cyrielle DORÉ  
Développeuses de l'apprentissage : Stéphanie GUIRBAL - Vanessa Wallet  
Attachée administrative : Emma TESSON

**PÔLE PÉDAGOGIQUE**

R.U.P : Sébastien CHICOISNE  
Responsable CDR : Scotty LABBÉ  
Gestion Planning : Sara FRANCISCO

**Professeurs :**  
Yves Marie BARZIC - Inès BEN HASSINE - Katia BENDJABALLAH - Xavier BONIN  
Virginie CADÈNE - Nicolas CANÉ - Anaïs CERDAN - Marina DE CASTRO - Najib DIANY  
Sigrid DOMINOIS - Aurore DOUVILLE - Jennifer EKHERIAN - Sara FRANCISCO  
Sophie GARCIA - Sylvie GUILLOU - Gregory HUPPE AUROS - Sasha MAMOU  
Dominique MARTINEZ - Sandrine MAZOLENI - Anne Solène MONTOUT  
Nathalie PARRAGA - Nathalie PÉRIÉ - Flore PHILIPPON - Salomé PHILIPPON  
Corinne POUYADE - Isabelle PUCCI - Eric RETOUT - Sabrina ROUTIER - Inessa SEMENOVA  
Florence SUZÉ - Fabien TAGAND - Fabienne VAN HAMME